

TÜRKEI

1975

Das Buch zum Film und Fotos



1. Auflage 2015

Peter Rosenzweig, Eigenverlag

TÜRKEIREISE

1975

25.April. - 25.Mai 1975

Teilnehmer:

Sunbeam Imp: Christine u. Peter Rosenzweig

Datsun Cherry: Christine u. Franz Sobotka

Reiseroute:

Wien - Szekesfehevar - Dunavaros - Dunföldvar - Szekeszard –
Mohac - Sobotica - Belgrad - Nis - Skopje – Predojane - Gevgelija –
Kavalla - Istanbul - Canakkale - Kusadasi (Ephesos) - Pamukkale -
Aspendos - Side - Silifke - Anamur - Göreme - Ankara - Istanbul -
Kavalla -Wien

Gesamt: ca. 6300 Km

Dias, Super8 Film

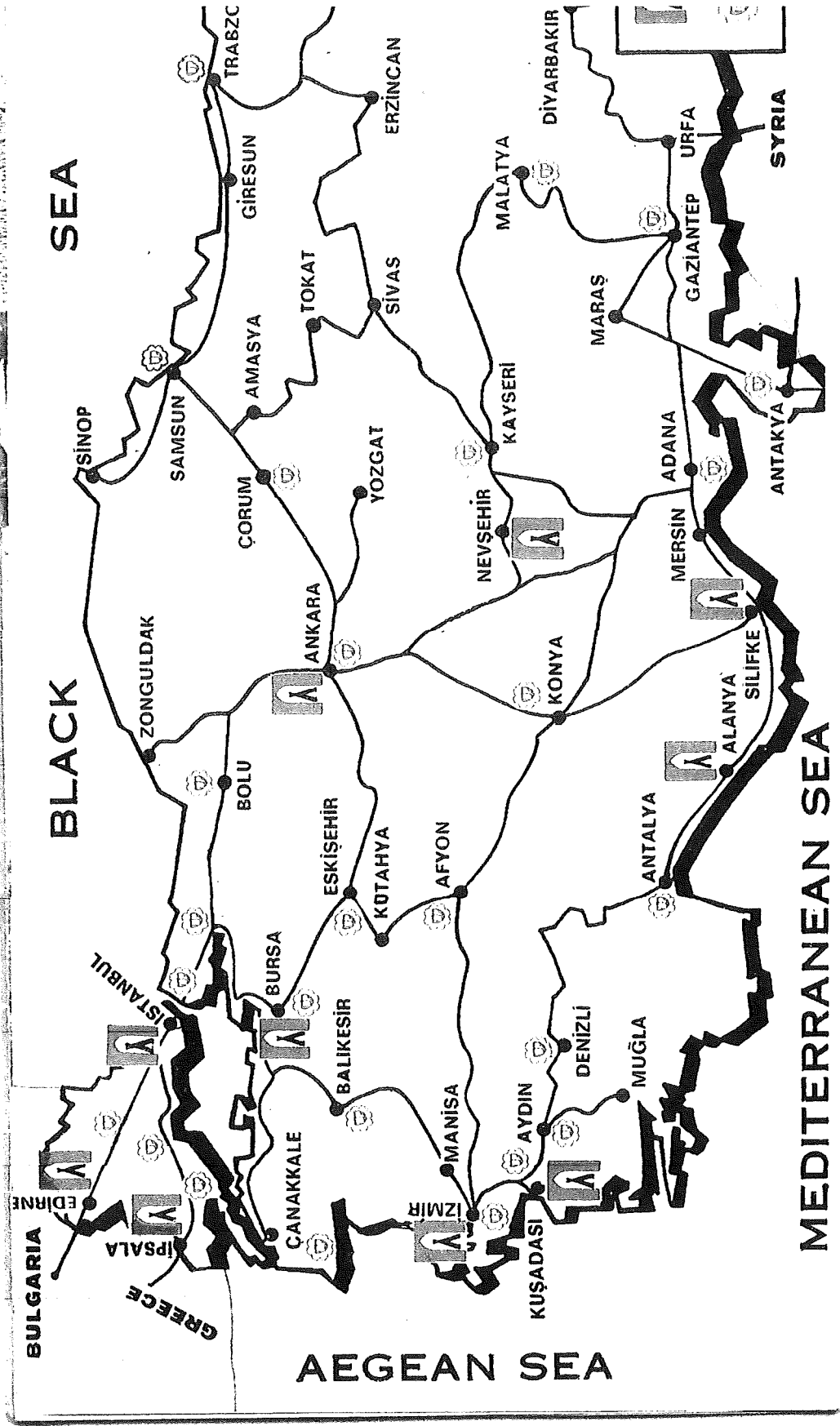

TÜRKEIURLAUB von 25. 4. bis 25. 5. 1975

Wien

| | | | |
|-------------------|-------------------------------|----------------|-------|
| Mohacs Hotel Beke | | 385 km | Fr |
| Skopje | CF 703 MK 100 ⁹⁸ ✓ | 653 km | Sa |
| Kavalla | CF 705 GN 19 ✓ | 409 km | So |
| Istanbul | CF 750 TR 55 ✓ | 473 km | Mo-Fr |
| Ankara | CF 751 TR 170 | 460 km | Sa |
| Göreme | CF 756 TR 550 | 322 km | So-Di |
| Mersin | CF 755 TR 440 | 400 km | Mi |
| Side | CF 754 TR 405 | 375 km | Do-Sa |
| Pamukkale | CF 755 TR 500 | 373 km | So-Mi |
| Ephesos | CF 753 TR 325 | 185 km | Do-Sa |
| Canakkale Hotel | | 414 km | So |
| Kavalla | CF 705 GN 19 | 377 km | Mo-Do |
| Skopje | CF 703 MK 100 | 409 km | Fr |
| Mohacs Hotel Beke | | 653 km | Sa |
| Wien | | 385 km | So |
| | | <u>6300 km</u> | |



594 BP STATIONS BP TANKSTELLEN
 at your service all over Turkey
 à votre service partout en Turquie
 in der Türkei stehen zur Verfügung

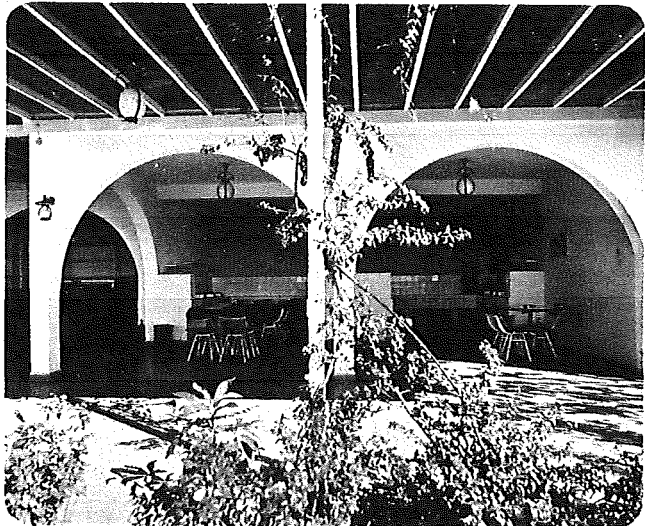

Modern and immaculate facilities of Mocamps
 Les services modernes et impeccables des Mocamps
 Die modernen und blitzsauberen Anlagen der Mocamps

SÜREYYA RESTAURANT

Europe's famous restaurateur Süreyya serves the best Turkish and continental dishes in his restaurant overlooking the Bosphorus.

Süreyya, le fameux chef à réputation Européenne sert les meilleurs plats turcs et continentaux dans son restaurant surplombant le Bosphore.

Süreyya, der in Europa berühmte Gastronom serviert die beste türkische und französische Küche in seinem Restaurant am Bosphorus.

Bebek, İstanbul Telephone: 63 55 76

KERVANSARAY MOCAMPS

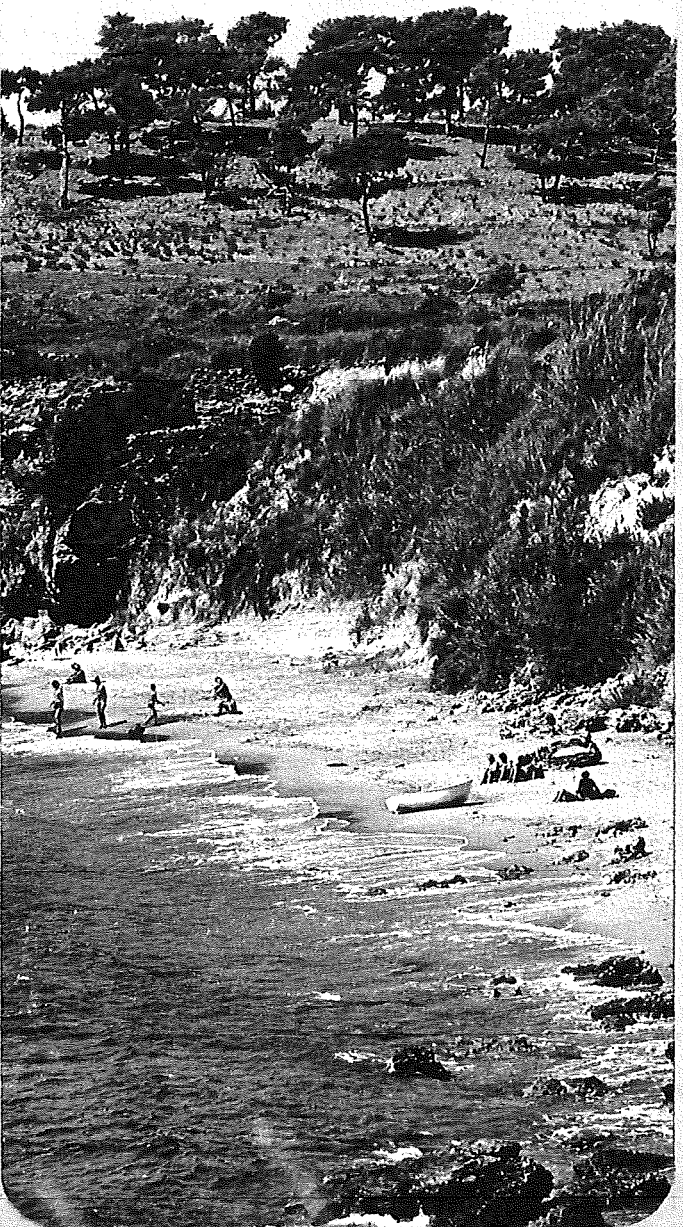

* mocamps

EDIRNE MOCAMP

On the main Edirne-Istanbul highway - 18 Km. from the Bulgarian and 5 Kms. from the Greek borders - 1 Km. to the city-centre. Sur la grande route Edirne-Istanbul, à 18 Kms. de la frontière bulgare, 5 Kms. de la frontière grecque et 1 Km. du centre de la ville. Auf der Hauptstrasse Edirne-Istanbul, 18 Km. von der bulgarischen, 5 Km. von der griechischen Grenze, 1 Km. von der Stadt Edirne entfernt. (☎ Edirne, 1290)

IPSALA MOCAMP

On the main Ipsala - Istanbul highway, near the Greek frontier - 3 Kms. from the town of Ipsala. Sur la route principale Ipsala - Istanbul près de la frontière grecque à 3 Kms. de la ville d'Ipsala. Auf der Hauptstrasse Ipsala-Istanbul, in der Nähe der griechischen Grenze, 3 Km. von der Kleinstadt Ipsala entfernt. (☎ Ipsala, 38)

KARTALTEPE (Istanbul) MOCAMP

On the main London highway E. 5 - near Istanbul Airport and 12 Kms. from the city walls. Private beach 7 Kms. from Mocamp. Sur la grande route E. 5, près de l'aéroport d'Istanbul, à 12 Kms. des murailles de la ville. Plage privée à 7 Kms. du Mocamp. Auf der London Hauptstrasse E. 5, in der Nähe vom Flughafen Istanbul, 12 Km. von den Stadtmauern entfernt. Privater Strand in Küçükçekmece, 7 Km. vom Mocamp entfernt. (☎ Istanbul, 71 56 75 - 71 21 50)

KUMLUK (Bursa) MOCAMP

On the main Istanbul - Yalova road. Very near Bursa, only 6 Kms. from the city-centre. Swimming pool at the Mocamp. Près de Bursa, à 6 Kms. du centre de la ville, sur la route de Yalova. Piscine au Mocamp. Auf der Hauptstrasse Istanbul-Yalova, im Vorort von Bursa, 6 Km. von der Stadt entfernt. Schwimmbecken am Campingplatz.

☎ Ask for Mocamp from Bursa telephone exchange. Demandez le Mocamp à la centrale de Bursa. Verbindung über Bursa.

İNCIRALTI (Izmir) MOCAMP

On the Izmir - Çeşme road. 4 Kms. from the city, at the Inciralti junction, near Agamemnon baths. 2 Kms. to Inciralti beach. Sur la route Izmir-Çeşme à 4 Kms. du centre de la ville au croisement d'Inciralti, près des bains d'Agamemnon. Mocamp est à 2 Kms. de la plage d'Inciralti. Auf der Izmir-Çeşme Strasse, in der Nähe der Agamemnonbäder, 4 Km. von der Stadt und 2 Km. vom Inciralti Strand entfernt. (☎ Izmir 54 760)

KUŞADASI MOCAMP

On the main Izmir-Kuşadası road, 90 Kms. from Izmir, 10 Kms. from Kuşadası, splendidly situated along the winding coastline. Beach: Excellent facilities at the camp. A 10 Kms. de Kuşadası et 90 Kms. d'Izmir, sur la route Izmir-Kuşadası. Plage: Fait partie du Mocamp. Auf der Hauptstrasse Izmir-Kuşadası, 90 Km. von Izmir 10 Km. von Kuşadası entfernt, an der Küste gelegen. Bademöglichkeiten: Wunderbarer Badestrand (☎ Kuşadası, 106).

KIZKALESİ (Silifke) MOCAMP

On the main Mersin - Silifke South coast road, 56 Kms. from Mersin and 30 Kms. from Silifke, near the ruins of Korygos (Corycos), facing Kızkalesi, the famous Maiden Castle. Beach: Wonderful facilities at the camp. Sur la route du sud, longeant la côte entre Mersin et Silifke, à 56 Kms. de Mersin et 30 Kms. de Silifke, près des ruines de Korygos (Corycos) faisant face à Kızkalesi, la fameuse Tour des Vierges. Plage: Fait partie du Mocamp. Auf der Südküsten-Hauptstrasse Mersin-Silifke, 56 Km. von Mersin und 30 Km. von Silifke entfernt. In der Nähe der Korygos (Korykos) Ruinen, gegenüber der berühmten Kızkalesi (Mädchen-Burg). Bademöglichkeiten: An dem weiten Badestrand.

☎ Ask for Mocamp from Silifke telephone exchange. Demandez le Mocamp à la centrale de Silifke. Verbindung über Silifke.

SUSUZKÖY (Ankara) MOCAMP

On main Istanbul-Ankara highway, 22 Kms. from Ankara. Sur la route nationale Istanbul-Ankara à 22 Kms. d'Ankara. Auf der Hauptstrasse Ankara-Istanbul, 22 Km. von Ankara entfernt. (☎ Ankara: 10 53 93/35)

ALANYA MOCAMP

On the main Antalya-Alanya road 22 Kms. from Alanya, Beach: Excellent facilities at the camp. Sur la route principale Antalya-Alanya à 22 Kms. d'Alanya. Plage: Fait partie du Mocamp. Auf der Hauptstrasse Antalya-Alanya, 22 Km. von Alanya entfernt. Bademöglichkeiten: Herrlicher Badestrand.

☎ Ask for Mocamp from Alanya telephone exchange. Demandez le Mocamp à la centrale d'Alanya. Verbindung über Alanya.

GÖREME MOCAMP

On the main Nevşehir-Ürgüp road-only 2 Kms. from Nevşehir city-center. Sur la route Nevşehir-Ürgüp à 2 Kms. du centre de Nevşehir. Auf der Hauptstrasse Nevşehir-Ürgüp, nur 2 Km. von der Stadtmitte Nevşehir entfernt. (☎ 428 Nevşehir)

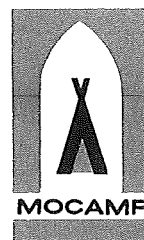

Pour toutes informations complémentaires et brochures, veuillez vous adresser à:
Für weitere Informationen und Prospekte wenden Sie sich bitte an:
For further information and brochures please apply to:

KERVANSARAY A.Ş.
P.K. 211 Şişli, Istanbul - Turkey
Tel: Mocamp, Şişli, Istanbul - Turkey

ATE

the region is dry and sunny in both summer and winter. The visiting the area are the spring and autumn. However, in the is of July and August the heat is never excessive and the rays cool.

STAY

ation facilities listed below are those licenced by the ulture and Tourism. In addition there are many other s licenced by the local councils.
otel, (H1) 1st class hotel, (H2) 2nd class hotel, etc. (M1) il, (M2) 2nd class motel, etc., P: Guest house, HV: holiday erge.

otel - Guest-House

dokya (H2) - Kayseri Cad. tel. 1035; Göreme (H2) ad.16, tel.706; Late (H4) - Belediye Yanı, tel.1797; Vıva ri Cad. tel. 1326; Tusan Kızılırmak (H2) - tel. 99, ehir Belediye Moteli (M2) - Kızılırmak Köprü üstü, tel. Paris (M2) - tel. Ortahisar 15; Büyük (H3) - tel. 60; - Mustafapaşa, tel. Ürgüp 2; Turban Ürgüp (M1) - tel.

ist (H4) - Hükümet Meydanı, tel. 228; Orhan Ağaçı 1) - Niğde - Aksaray crossroads, tel. 1160, Aksaray.

ites

rvansaray Göreme; - on the way Nevşehir - Ürgüp 22 okamp, tel. 2776, Nevşehir; Camping Paris on the way şehir 6 km.

ncies

eri Cad. 107.

ise Karşısı, Kütüphane sok. D/2, tel. 2332.

line (THY)

arçebönü Mah. Yıldırım Cad. 1, tel. 13947.

d Information Offices

ıgını Pazarı No. 61 tel. 11190 - 19295.

Lale Cad. 20, tel. 1137.

al Cad. Vakıf İşhanı 1/D, tel. 261.

seri Cad. 37, tel. 159.

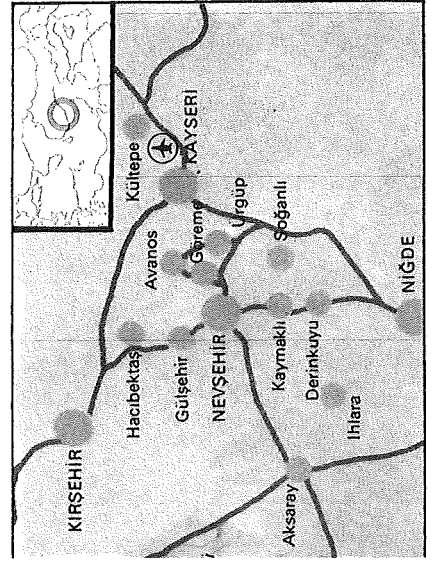

göreme and environs

